

# Hızlı Kullanım Talimatları

## BNG® SARS-CoV-2 Antijen Hızlı Testi

(Yalnızca Profesyonel Kullanım İçin)

**NOT:**

*Her test tek kullanımlıktır. Testi birden fazla kullanmayı denemeyiniz.*

### Test Prosedürü



**1)** Kutunun içerisindeki test kasetini, swab (eküvyon) çubuğunu ve ekstraksiyon solüsyonunu çıkarınız.



**2)** Eldivenleri giyiniz. Her hasta için yeni bir eldiven kullanınız.



**3)** Hastadan eküvyon ile nazofarengal ve orofarengal örnek alınır. (5 cm derinlik yeterlidir.)



**4)** Ekstraksiyon solüsyonu bulunan tüpün kapağını çıkarınız. Örnek alınan swab çubuğunu içine koyunuz.

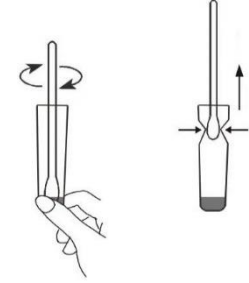

**5)** Swab çubuğunu ekstraksiyon solüsyonuyla çalkalayınız. Tüpün duvarına sıkıştırarak tüm sıvının akmasına izin veriniz ve swab çubuğunu çıkarınız.



**6)** Ekstraksiyon solüsyonu ve swab örneği ile karışmış olan tüpün kapağını kapatınız.



**7)** Kapağın üst kısmındaki yeşil daire içerisinde gösterilmiş olan çıkıntıyı koparınız.

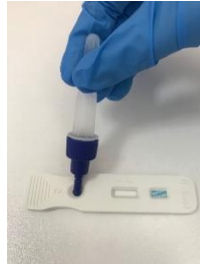

**8)** Test kasetinin örnek kuyusuna (S) 3 damla damlatınız. 15 dakika sonra sonucu okuyunuz. Sonucu 30 dakikadan sonra yorumlamayınız.



**9)** Test kasetini, swab çubuğunu ve ekstraksiyon solüsyonunu pakete koyun ve tıbbi atık olarak atın.

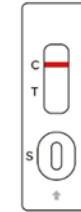

Negative

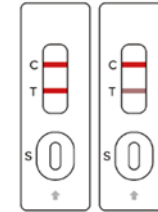

Positive

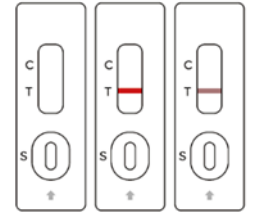

Invalid

**Pozitif:** İki satır tanımlanmalıdır. Renkli çizgilerden biri kontrol çizgisi bölgesinde (C), diğer çizgi ise test bölgesinde (T) olmalıdır.

**Negatif:** Yalnızca kontrol açısından (C) tek renkli bir çizgiye sahip olmalıdır. (T) bölgesinde hiçbir çizgi görünmemelidir.

**Geçersiz:** Kontrol çizgisi (C) görünmüyorsa test geçersizdir.