

BNG® SARS-CoV-2 Antijen Hızlı Testi, evde ve diğer laboratuvar dışı tesislerde reçeteye kullanım ve/veya evde ve laboratuvar dışı diğer tesislerde reçetesiz (OTC) kullanım içindir. Kullanma talimatını dikkatli bir şekilde okumak ve adımları doğru sırayla takip etmek önemlidir. Her testten önce hazırlanmak yaklaşık 15 dakika sürer ve sonuçlar 30 dakika sonra alınabilir. Lütfen test kitini oda sıcaklığında (15-30 °C) kullanın. Test kiti daha önce serin bir yerde saklandıysa (sıcaklık 15 °C'nin altında), lütfen testten 30 dakika önce 15-30 °C'de dengeleyin.

1.

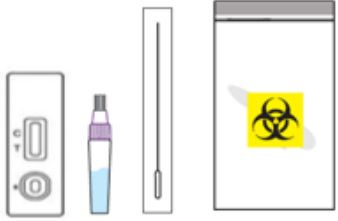

1- Kutudaki bileşenleri kontrol edin ve herhangi bir hasar veya kırılma olmadığını doğrulayın. Ellerinizi yıkayın veya dezenfekte edin.

2.

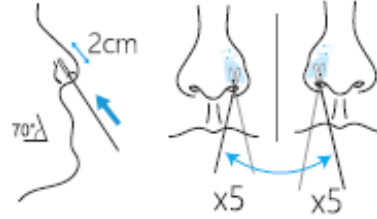

2- Swab yumuşak başlığını burun deliğine 1 inçten (Genellikle 1/2 veya 3/4 inç) daha az sokun. Swabı burun duvarına karşı orta kuvvette en az beş kez hafifçe döndürün.

3.

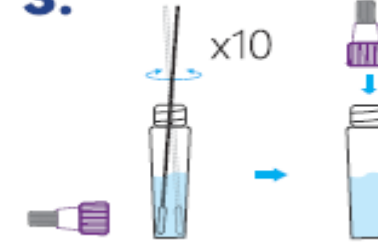

3- Ekstraksiyon tüpünü çıkarın, swabın yumuşak başlığını ekstraksiyon solüsyonuna daldırın. Swab yumuşak başlığını ekstraksiyon tüpünün iç duvarına sıkıca bastırın ve swabı saat yönünde veya saat yönünün tersine yaklaşık 10 kez döndürün.

4.

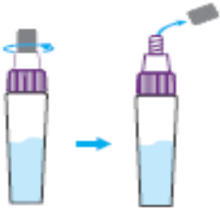

4- Bekleme süreleri için tüp kapağını sıkın.

5.



5- Ekstraksiyon tüpünü nazikçe sıkın ve test kartının numune kuyusuna dikey olarak 2 damla sıvı damlatın.

6.

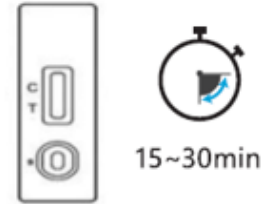

6- Süreyi başlatın, sonuçları 15 dakikada okuyun. Sonuçları 15 dakikadan önce veya 30 dakikadan sonra okumayın.

7.



7- Test tamamlandıktan sonra, tüm test kiti malzemelerini biyolojik tehlike atık torbasına koyun ve yerel biyolojik tehlike atık tek kullanımlık politikasına göre atın.

Self Test Hızlı Kullanım Talimatları

BNG® COVID-19 Antijen Hızlı Test

8.

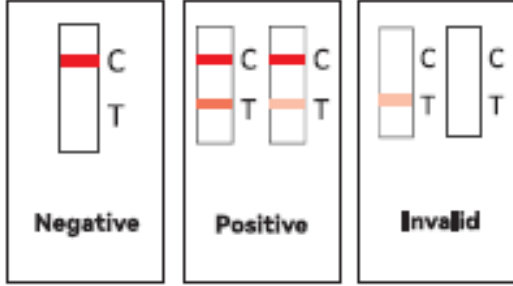

8- Negatif: Kalite kontrol çizgisi (C çizgisi) kırmızı bant görünürken test çizgisi (T çizgisi) kırmızı bant görünmez.

Pozitif: Hem kalite kontrol çizgisi (C çizgisi) hem de test çizgisi (T çizgisi) kırmızı şeritler olarak görünüyor.

Geçersiz: Kontrol çizgisi (C çizgisi) bölgesindeki kırmızı çizgi görünmezse geçersiz olarak kabul edilir.

Uyarı!: Geçersiz sonuçlar, kullanım talimatının işlem adımlarını tam olarak takip etmediğinizi gösterebilir. Lütfen talimatı dikkatlice tekrar okuyun ve tekrar test için yeni bir kit seçin.

Sonuçlar pozitif ise; Testi pozitif çıkan kişiler, ek testler ve halk sağlığı raporlaması gerekebileceğinden, kendilerini izole etmeli ve doktorları veya sağlık hizmeti sağlayıcılarına başvurmalıdır.

Sonuçlar negatif ise;

- Negatif sonuçların COVID-19'u göz ardı etmediğini lütfen unutmayın.
- Test sonucunun negatif çıkması durumunda: Tüm sosyal mesafe tavsiyelerine uymaya ve koruyucu önlemler almaya devam edin. Enfeksiyon şüphesi devam ederse ve/veya ilk testiniz negatifse, 1-2 gün sonra testi tekrarlayın ve sağlık uzmanınıza veya yerel COVID-19 merkezimize danışın.
- Not: Negatif bir sonuç varsayımsaldır ve gerekirse hasta yönetimi için moleküler testle doğrulama yapılabilir.

